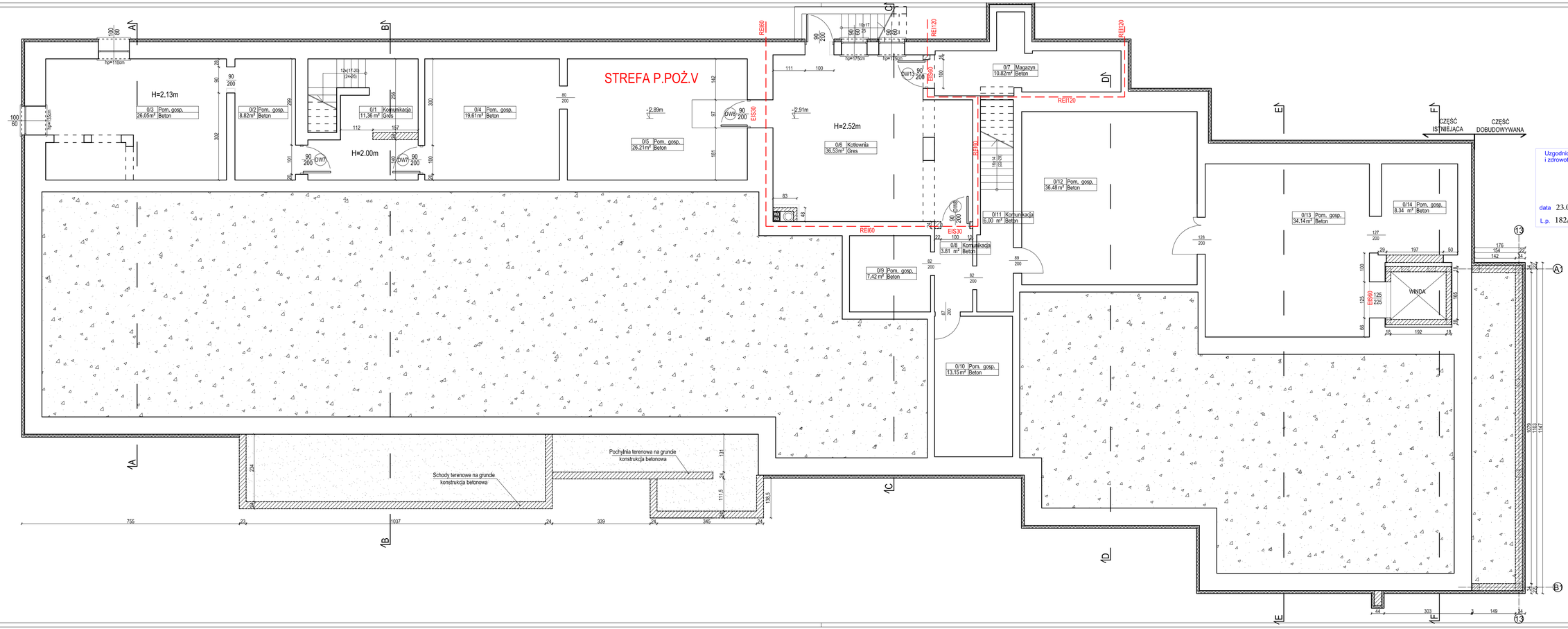

Uzgodniono pod względem wymagań higienicznych i zdrowotnych bez zastrzeżeń / ~~z zastrzeżeniami~~

mgr inż. Wojciech Gorski
rzeczoznawca do spraw sanitarnohigienicznych
nr uprawnienia 12-N/2010
w zakresie bez ograniczeń
10-294 Olsztyn, ul. Puszkina 10/22

data 23.06.2021
L.p. 182/2021

LEGENDA:

- ISTNIEJĄCE ELEMENTY/MURY DO WYBURZENIA
- ISTNIEJĄCE ELEMENTY/MURY
- NOWO PROJEKTOWANE ELEMENTY/MURY

KKS PROJEKT
USŁUGI PROJEKTOWE
KAMIL KRZYSZTOF SZOTOWICZ
UL.KRÓLEWIECKA 548/9 11-700 MRĄGOWO
tel. 605 482 658 e-mail: kks-projekt@o2.pl

ROZDZ.I OPRACOWANIA: PROJEKT BUD.-WYK.

BRANŻA: ARCHITEKTURA

TEMAT: PRZEBUDOWA, ROZBUDOWA I NADBUDOWA WRAZ ZE ZMIANĄ SPOSOBU UŻYT. CZĘŚCI BUD. USŁUG. NA ŚROD. DOM SAMOPOMOCY I PUNKT PRZEDSZKOLNY

LOKALIZACJA: OBR.0009 JANOWIEC KOŚCIELNY
JED. EWID.281101_2, JANOWIEC KOŚCIELNY
DZ.168/4, JANOWIEC KOŚCIELNY 64

INWESTOR: GMINA JANOWIEC KOŚCIELNY
JANOWIEC KOŚCIELNY 62
13-111 JANOWIEC KOŚCIELNY

NAZWA RYS.: RZUT PIWNICY

NR RYS.: A-1
SKALA: 1:75
DATA: 05.2021

ZESPÓŁ AUTORSKI:		UPRAWNIENIA:	PODPIS:
PROJEKTANT:	mgr inż. arch. PIOTR KOSTOJAŁAWSKI	250/94/OL	
SPRAWDZONY:	mgr inż. arch. JACEK STRUŻYŃSKI	10/94/OL	
OPRACOWAŁ:	mgr inż. arch. KAMIL SZOTOWICZ		