

UCHWAŁA NR XXIX/230/17
RADY GMINY JANOWIEC KOŚCIELNY

z dnia 23 października 2017 r.

w sprawie ustanowienia odpłatnej służebności przesyłu na nieruchomości stanowiącej własność Gminy
Janowiec Kościelny

Na podstawie art. 18 ust. 2 pkt 9 lit. "a" ustawy z dnia 8 marca 1990 r. o samorządzie gminnym (t.j. Dz.U. 2017 r., poz. 1875) art. 13 ust. 1 ustawy z dnia 21 sierpnia 1997 r. o gospodarce nieruchomościami (t.j. Dz.U. 2016 r., poz. 2147 z późn. zm.) oraz art. 305¹ ustawy z dnia 23 kwietnia 1964 r. Kodeks cywilny (t.j. Dz.U. 2017 r., poz. 459 z późn. zm.) **Rada Gminy Janowiec Kościelny uchwala**, co następuje:

§ 1. Wyraża się zgodę na ustanowienie na nieruchomości będącej własnością Gminy Janowiec Kościelny oznaczonej Nr działki **413**, położonej w obrębie ewidencyjnym Nr **28- Szczepkowo Borowe**, dla której Sąd Rejonowy w Nidzicy, IV Wydział Ksiąg Wieczystych prowadzi KW pod Nr **OL1N/00009130/5**, odpłatnej służebności przesyłu o powierzchni **18 m²** na rzecz **ENERGA-OPERATOR Spółka Akcyjna** z siedzibą w Gdańsku, Oddział w Olsztynie polegającej na:

1. udostępnieniu w/w nieruchomości w celu wybudowania energetycznego przyłącza kablowego niskiego napięcia dla zasilania budynku mieszkalnego zlokalizowanego na działce Nr **29/2**,

2. korzystaniu z nieruchomości w zakresie niezbędnym do dokonywania konserwacji, remontów, modernizacji, usuwania awarii oraz przebudowy urządzeń i instalacji elektroenergetycznych, o których mowa w ust. 1.

3. prawie przejścia i przejazdu przez nieruchomość oraz znoszeniu istnienia posadowionych urządzeń wymienionych w pkt 1.

§ 2. Integralną część uchwały stanowi mapa sytuacyjna linii kablowej stanowiąca załącznik Nr 1.

§ 3. Wszelkie koszty związane z ustanowieniem służebności ponosi przedsiębiorca.

§ 4. Wykonanie uchwały powierza się Wójtowi Gminy Janowiec Kościelny.

§ 5. Uchwała wchodzi w życie z dniem podjęcia.

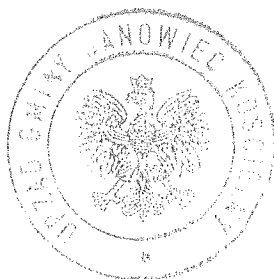

PRZEWODNICZĄCY RADY
Zbigniew Ambroziński

Proj. kabel nn-04 kV YAKKS 4x120 mm,
dł. 2540 m, tarczej istn. stup nr 01/05/-10
=> proj. szafka kablowo-pomiarowa

Proj. SRS1107 m

Proj. szafka kablowo-
-pomiarowa P2-Rs/LZV/LZR

Istn. stup żelbetowy nr [10/106/-10] RNKr-10/ZN
w linii napowietrznej 4xAL 50 mm, obwód
GEWARTY nr [0450-02], zasilanie ze stacji
SZCZEPKOWO-BOROWE WIEŚ nr [S-0450]

Proj. ogranicznik
przepięć P2-RO

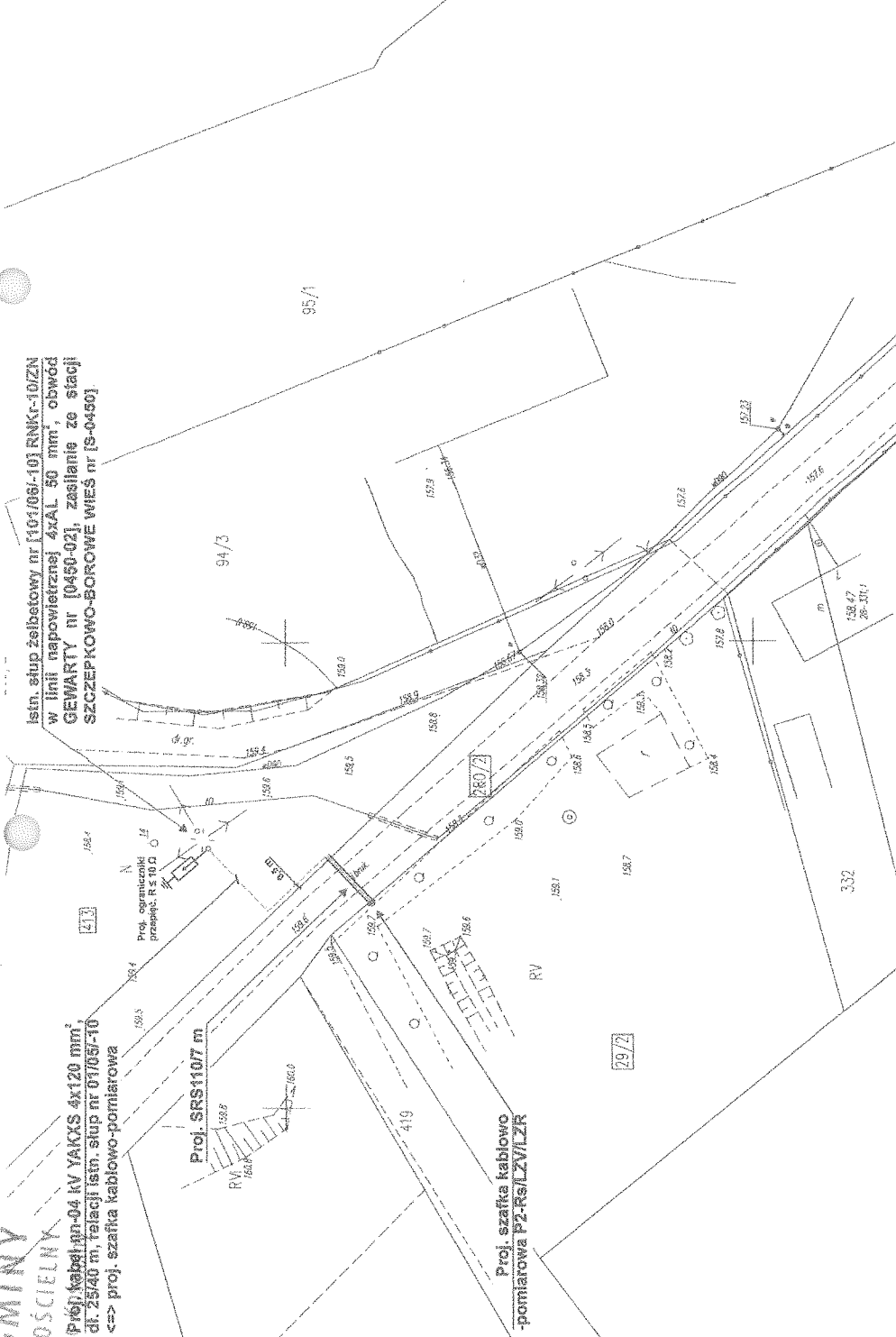

Załącznik do uchwały Nr XXIX/230/17
Rady Gminy Janowiec Kościelny
z dnia 23 października 2017 r.

Szczegół lokalizacji projektowanej szafki
kablowo-pomiarowej skala 1:250

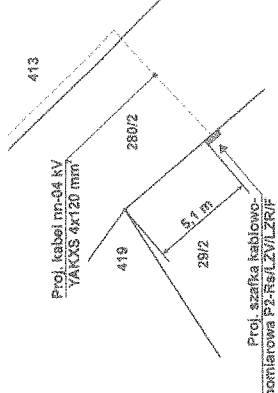

- Uwagi:
1. W obszarze prac ziemnych sprawdzić występowanie infrastruktury podziemnej, w razie konieczności wykonać przekopy próbne.
 2. Zapoznać się z uzgodnieniami branżowymi.
 3. Norma N SEP-E-004 - Elektroenergetyczne linie kablowe, projektowanie i budowa.
 4. Zachować min. dopuszczalne promienie gięcia kabla r=15'd, gdzie d-średnica zewnętrzna kabla.
 5. Szynę PEN w proj. szafce należy uzemić, wymagane R ≤ 30 Ω.
 6. Proj. szafkę posadowić na działce nr 29/2 frontem na granicy z działką nr 280/2, w odległości 5,1 m od granicy z działką 419.
 7. Na istn. słupie nr [01/05/-10] zamontowana jest lampa oświetlenia ulicznego. Lampa nad linią.
 8. Na istn. słupie nr [01/05/-10] należy zamontować ochronę przepięciową dla proj. kabla.

PRZEMIANICZĄCY RADY
[Signature]
Sławomir Anuszczyński

Opis:	Budowa przyłącza elen kablowego nn-0,4 kV dla zasilania budynku mieszkalnego w m. Szczepkowo-Borowe, gm. Janowiec Kościelny - działka 29/2	Projektant:	mgr inż. Tomasz Wilkowiński Uprawnienia budowlane do projektowania bez ograniczeń w specjalności instalacyjno-energetycznej w zakresie sieci, instalacji i urządzeń elektrycznych i elektroenergetycznych nr świad. WKP/0413/POO/E/11
Rysunek:	PLAN SYTUACYJNY	Opracował:	mgr inż. Piotr Świąk S.Ś.Ś. [Signature] Asystent projektanta
Projekt:	Biurowo Projektów Elektroenergetycznych ul. Łódzka 497, 67-227 Pleszeńce ul. Nowa 2, 67-101 Wąsosz, tel. 71 430 1011	Data:	09.2017
		Skala:	1:500
		Symbol:	---
		Nr rys.:	1-LUG