

UCHWAŁA NR XX/171/2021
RADY GMINY JANOWIEC KOŚCIELNY

z dnia 28 czerwca 2021 r.

w sprawie zaliczenia dróg wewnętrznych do kategorii dróg gminnych

Na podstawie art. 18, ust. 2 pkt 15 ustawy z dnia 8 marca 1990 r. o samorządzie gminnym (t.j. Dz.U. 2020 r. poz. 713) oraz art. 7 ust. 2 ustawy z dnia 21 marca 1985 r. o drogach publicznych (t.j. Dz.U. 2020 r. poz. 470) po zasięgnięciu opinii Zarządu Powiatu Nidzickiego, Rada Gminy Janowiec Kościelny uchwała, co następuje:

§ 1. Zalicza się do kategorii dróg gminnych niżej wymienione drogi wewnętrzne:

1. w miejscowości Safronka - działki oznaczone w ewidencji obrębu Safronka Nr 108, 109/1;
2. w miejscowości Wiłunie - działki oznaczone w ewidencji obrębu Wiłunie Nr 31, 20/2, 22, obrębu Safronka Nr 110, obrębu Gniadki Nr 60;
3. w miejscowości Szczepkowo-Skrody - działki oznaczone w ewidencji obrębu Iwany Nr 291/1, 291/2, 194/3, 189;
4. w miejscowości Pokrzywnica - działka oznaczona w ewidencji obrębu Pokrzywnica Nr 214;
5. w miejscowości Piotrkowo - działki oznaczone w ewidencji gruntów obrębu Piotrkowo Nr 93, 94/1, 94/2;
6. w miejscowości Powierz - działka oznaczona w ewidencji gruntów obrębu Powierz Nr 112;
7. w miejscowości Smolany Żardawy - działka oznaczona w ewidencji gruntów obrębu Smolany Żardawy Nr 282/1; i ustala się ich przebieg zgodnie z załącznikami od 1 do 7.

§ 2. Ustala się przebieg dróg gminnych w następujący sposób:

L.p.	Nr drogi	Dotychczasowy przebieg drogi	Nowy przebieg drogi	Nr działek
1.	191009N	Miecznikowo Gołębie - (Safronka)	dr. pow. nr 1613N (Miecznikowo Gołębie) - dr. pow. nr 1558N (Safronka)	obręb Gołębie dz. Nr 15/2, 2/5, obręb Safronka dz. 109/1, 108
2.	191005N	dr. pow. nr 1560N - Gniadki	dr. pow. nr 1560N - Gniadki - dr. pow. nr 1558N (Wiłunie)	obręb Zabłocie Kanigowskie dz. 94, obręb Gniadki dz. 65, 62/2, 66, 60, obręb Safronka dz. 110, obręb Wiłunie dz. 22, 20/2, 31
3.	191027N	Janowiec Kościelny - Szczepkowo Iwany - dr. gm. nr 191026N (Krajewo Kawęczyno)	Janowiec Kościelny - Szczepkowo Iwany - Krajewo Kawęczyno - Szczepkowo Skrody	Janowiec Kościelny dz. 222, Pokrzywnica dz. 191, 192, Kuce dz. 61/1, 55/1, obręb Szczepkowo Borowe dz. 116/1, 108/1, obręb Szczepkowo Zalesie dz. 372/1, obręb Iwany dz. 194/6, 291/1, 291/2, 194/3, 189.
4.	191028N	dr. pow. nr 1613N (Miecznikowo Kołaki) - dr. gm. nr 191029N	dr. pow. nr 1613N (Miecznikowo Kołaki) - dr. pow. nr 1560N (Pokrzywnica Wielka)	obręb Kołaki dz. 71, obręb Pokrzywnica dz. 183, 214.
5.	-	-	Piotrkowo	obręb Piotrkowo dz. 93, 94/1, 94/2.
6.	-	-	dr. pow. nr 1997N (Powierz) - gr. gm.	obręb Powierz dz. 112

PRZEWODNICZĄCA
RADY GMINY

Charlotta Chładowska
Janina Chładowska

7.	-	-	dr. pow. nr 1617N - gr. gm. (Zawady)	282/1
----	---	---	---	-------

§ 3. Wykonanie uchwały powierza się Wójtowi Gminy Janowiec Kościelny.

§ 4. Uchwała wchodzi w życie po upływie 14 dni od dnia ogłoszenia w Dzienniku Urzędowym Województwa Warmińsko-Mazurskiego.

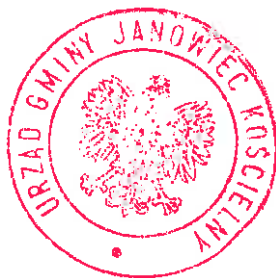

PRZEWODNICZĄCA
RĄDY GMINY

Marianna Malinowska
Marianna Malinowska

Safronka

Załącznik Nr 1 do uchwały Nr XX/171/2021
Rady Gminy Janowiec Kościelny
z dnia 28 czerwca 2021 r.

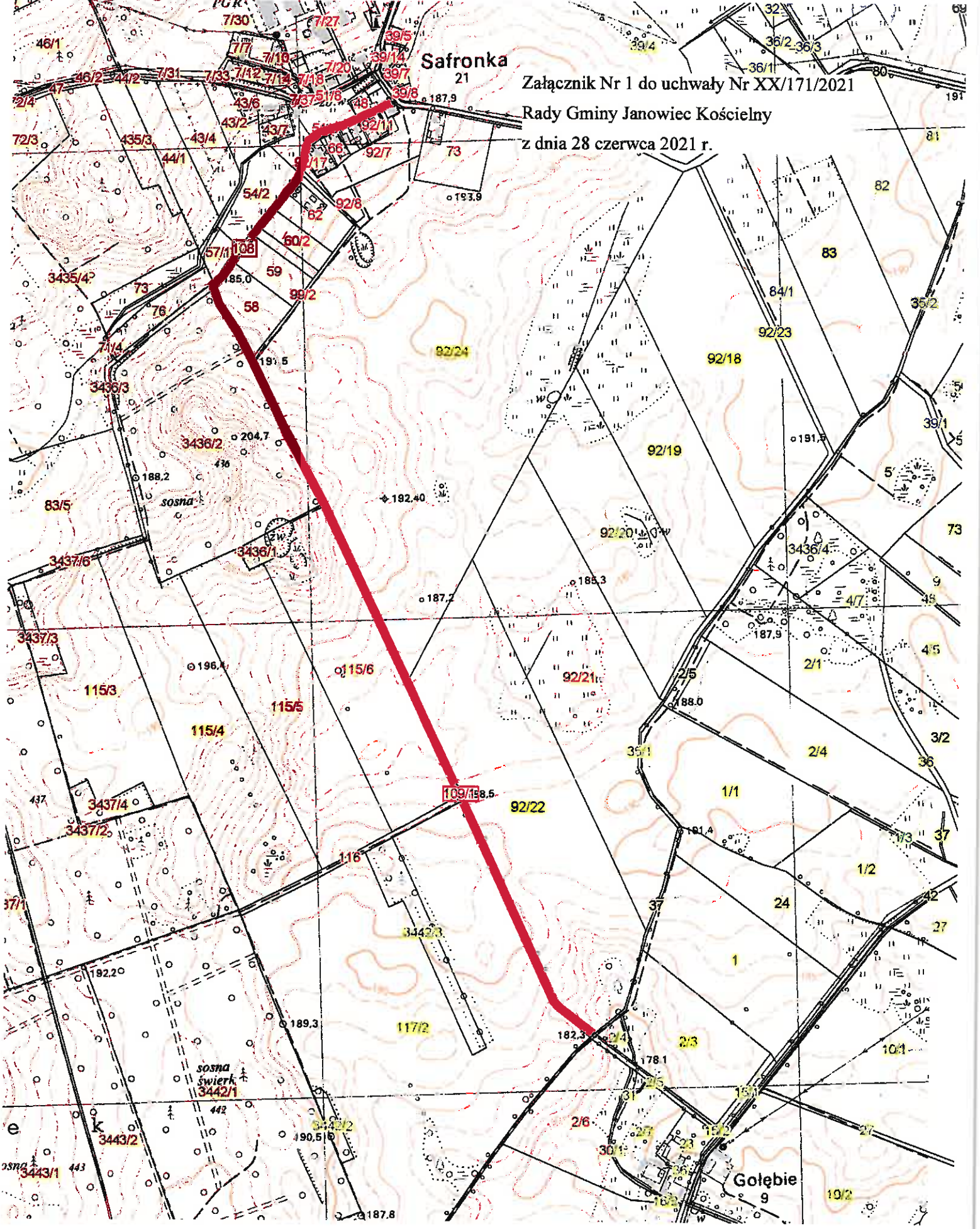

 droga wewnętrzna przewidziana do zaliczenia do kategorii dróg gminnych

Załącznik Nr 2 do uchwały Nr XX/171/2021
Rady Gminy Janowiec Kościelny
z dnia 28 czerwca 2021 r.

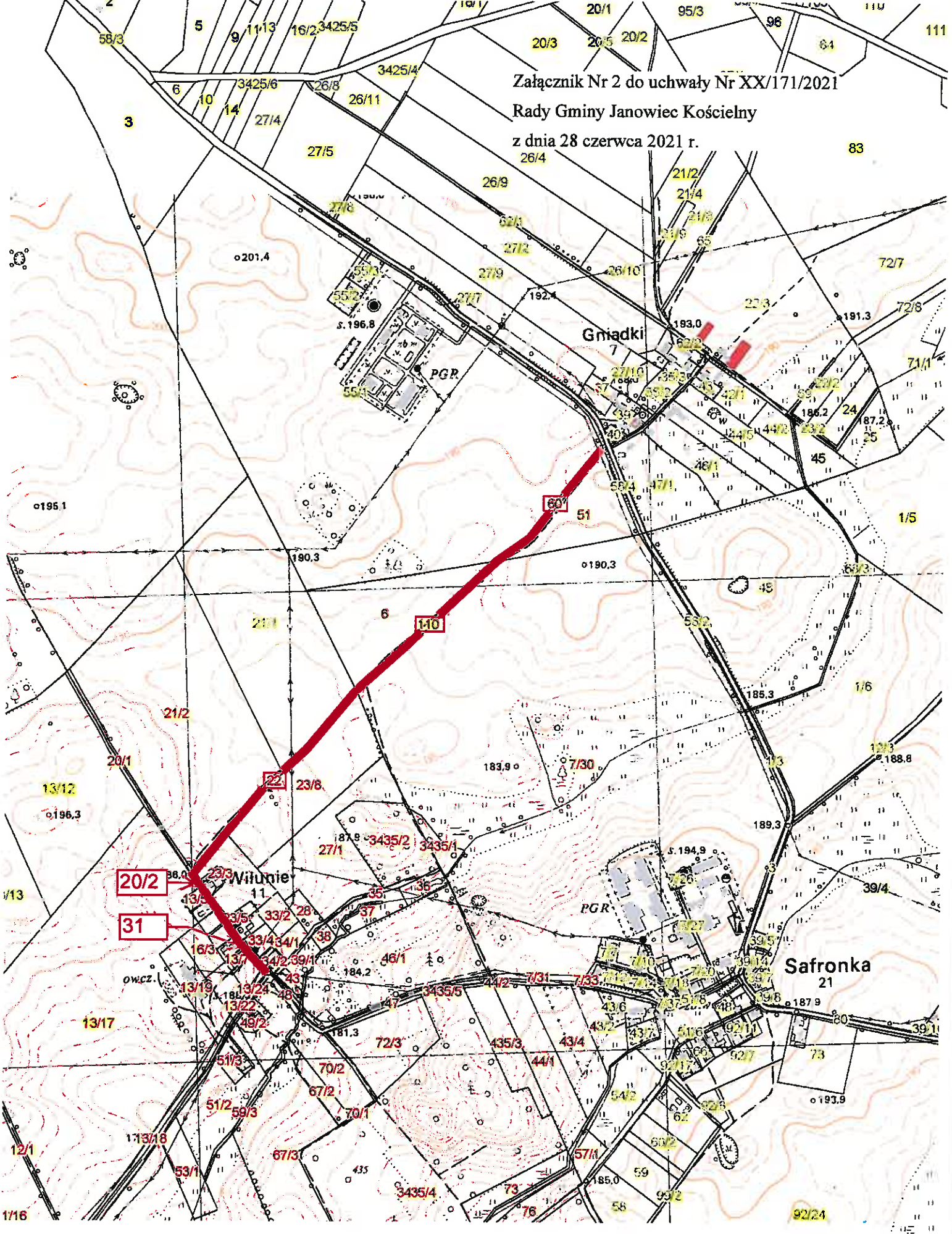

— droga wewnętrzna przewidziana do zaliczenia do kategorii dróg gminnych



Załącznik Nr 3 do uchwały Nr XX/171/2021

Rady Gminy Janowiec Kościelny

z dnia 28 czerwca 2021 r.

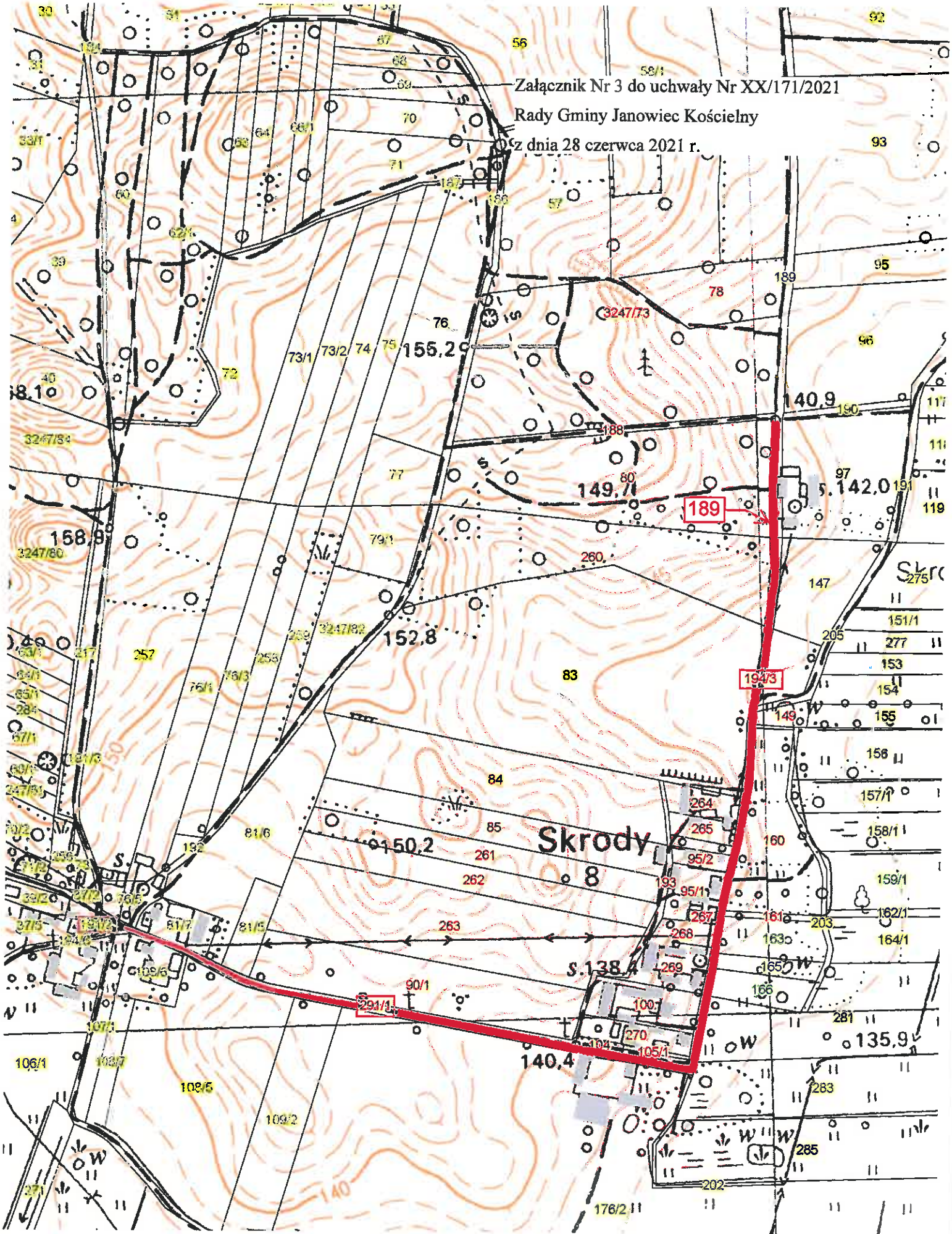

 droga wewnętrzna przewidziana do zaliczenia do kategorii dróg gminnych

Załącznik Nr 5 do uchwały Nr XX/171/2021

Rady Gminy Janowiec Kościelny

z dnia 28 czerwca 2021 r.

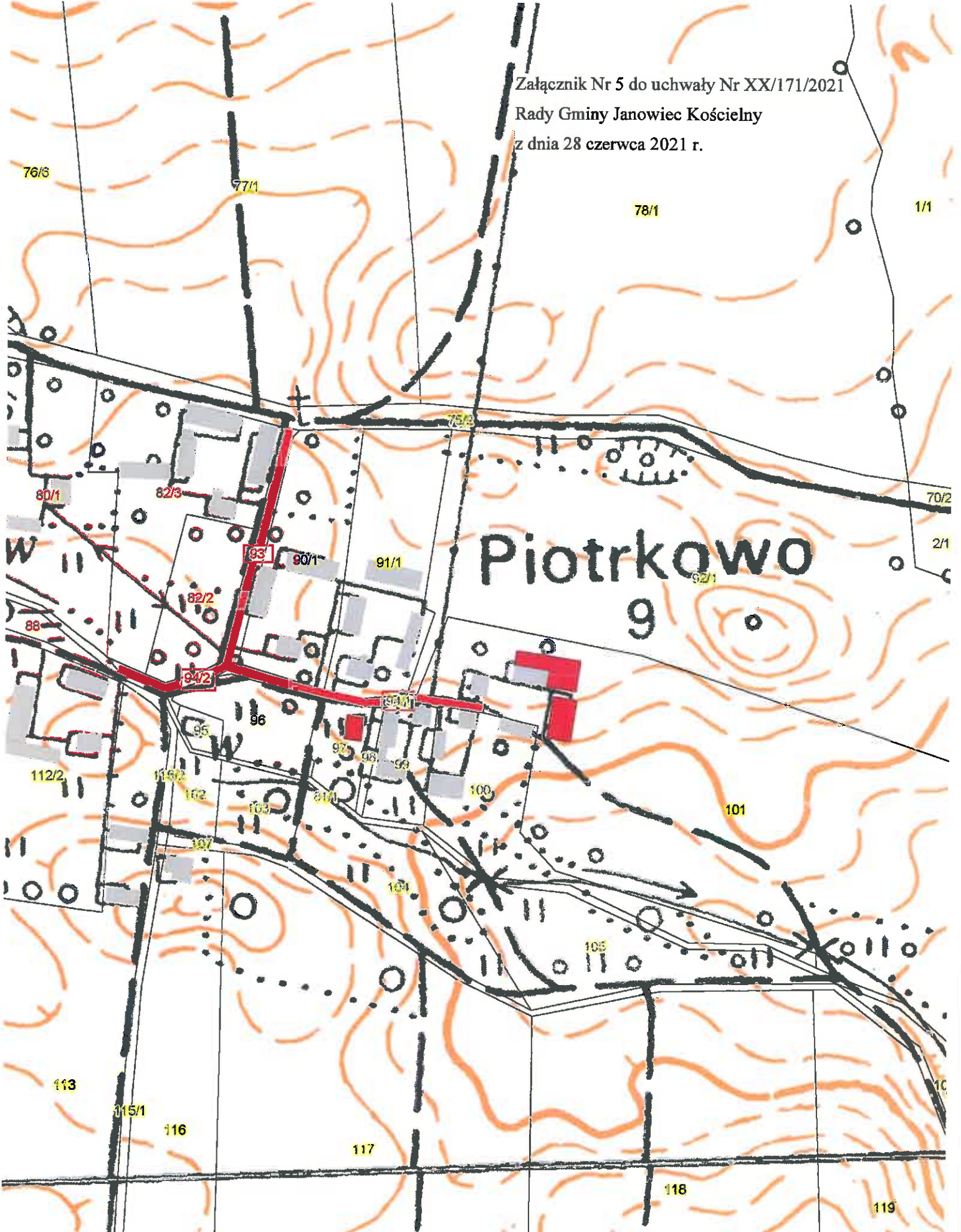

 droga wewnętrzna przewidziana do zaliczenia do kategorii dróg gminnych

Załącznik Nr 7 do uchwały Nr XX/171/2021

Rady Gminy Janowiec Kościelny

z dnia 28 czerwca 2021 r.

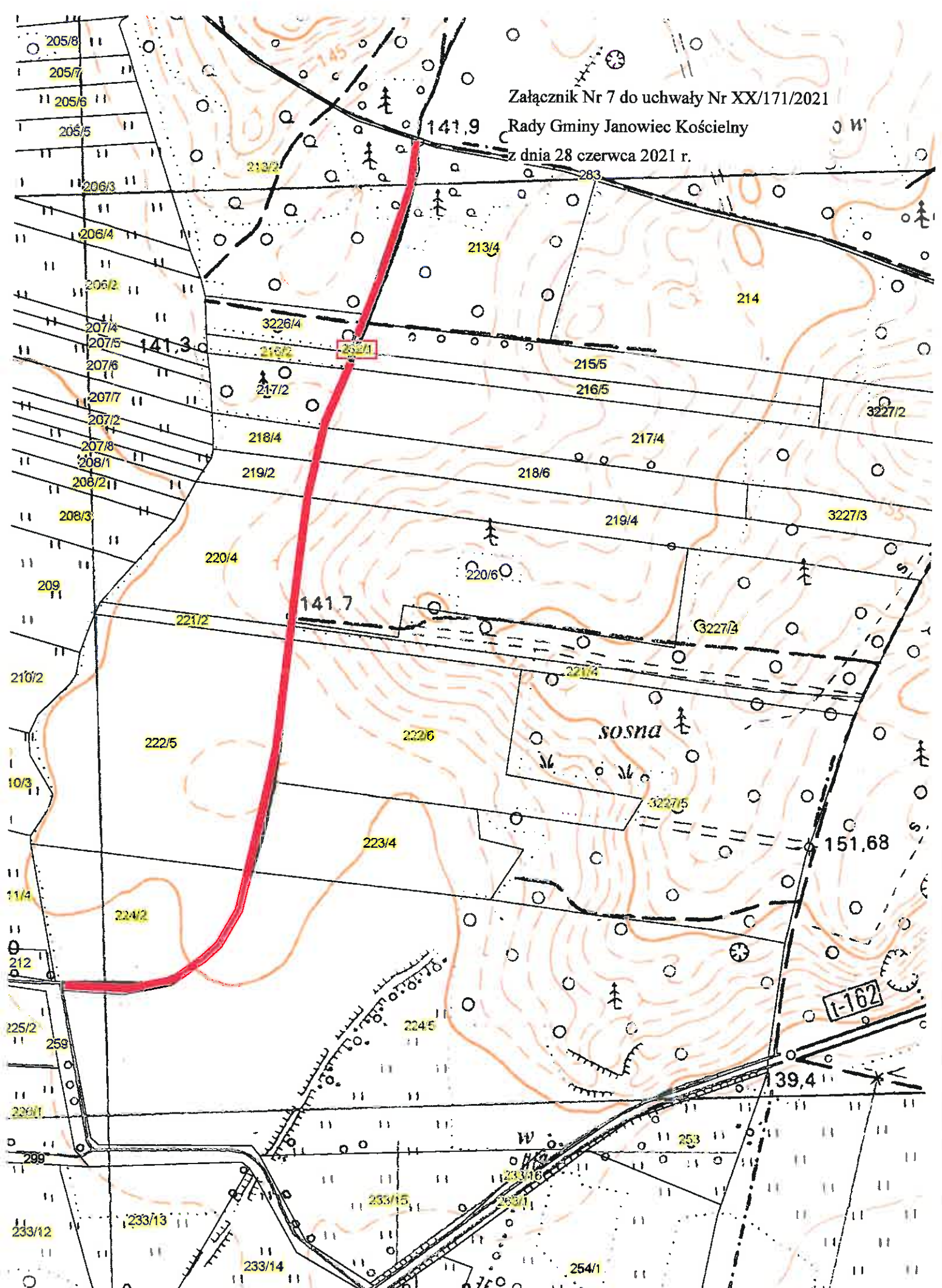

droga wewnętrzna przewidziana do zaliczenia do kategorii dróg amirnych